8-Dec-Local.qxd 12/9/2024 1:21 AM Page 2

ਹਰੀਕੇ ਝੀਲ 'ਚ ਮਹਿਮਾਨ ਪੰਛੀਆਂ ਦੇ ਝੁੰਡ ਝੀਲ ਦੀ ਖੂਬਸੂਰਤੀ ਨੂੰ ਚਾਰ ਚੰਨ ਲਾਉਂਦੇ ਹੋਏ। ਤਸਵੀਰ : ਕੁੰਦਰਾ

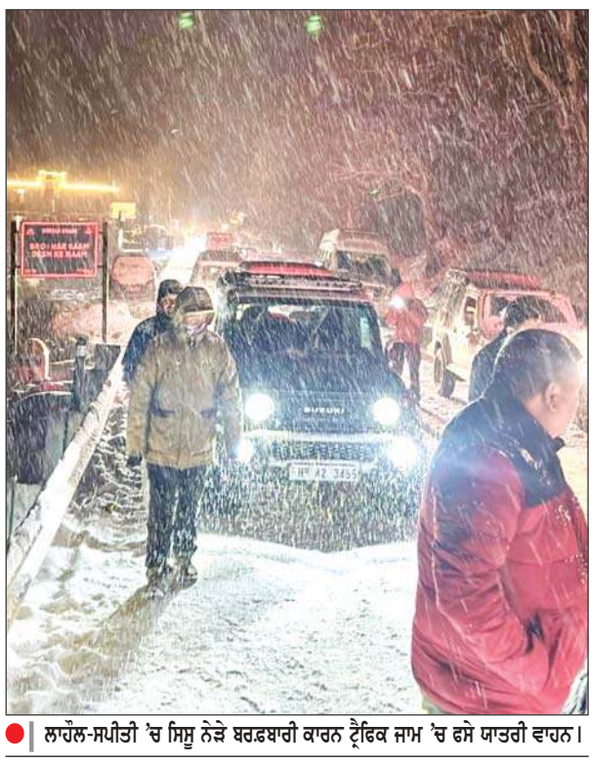

ਲਾਹੌਲ-ਸਪੀਤੀ 'ਚ ਸਿਸੂ ਨੇੜੇ ਬਰਫ਼ਬਾਰੀ ਕਾਰਨ ਟ੍ਰੈਫਿਕ ਜਾਮ 'ਚ ਫਸੇ ਯਾਤਰੀ ਵਾਹਨ।

ਸੀਰੀਆ 'ਚ ਤਖ਼ਤਾ ਪਲਟ

(ਸਫਾ 1 ਦੀ ਬਾਕੀ)

ਜਾਇਦਾਦਾਂ ਨੂੰ ਨੁਕਸਾਨ ਨਾ ਪਹੁੰਚਾਉਣ ਦੀ ਅਪੀਲ ਕੀਤੀ ਹੈ। ਰੇਡੀਓ 'ਤੇ ਇਕ ਬਿਆਨ 'ਚ ਦੱਸਿਆ ਗਿਆ ਕਿ ਦਮਿਸ਼ਕ ਹਵਾਈ ਅੱਡੇ ਨੂੰ ਖਾਲੀ ਕਰਵਾ ਲਿਆ ਗਿਆ ਹੈ ਅਤੇ ਸਾਰੀਆਂ ਉਡਾਣਾਂ ਨੂੰ ਰੋਕ ਦਿੱਤਾ ਗਿਆ ਹੈ। ਜਿਵੇਂ ਹੀ ਦਮਿਸ਼ਕ 'ਚ ਦਿਨ ਚੜਿਆ, ਭੀੜ ਸ਼ਹਿਰ ਦੀਆਂ ਮਸਜਿਦਾਂ 'ਚ ਨਮਾਜ਼ ਅਦਾ ਕਰਨ ਲਈ ਅਤੇ ਚੌਕਾਂ ਵਿਚ ਜਸ਼ਨ ਮਨਾਉਣ ਲਈ ਇਕੱਠੀ ਹੋ ਗਈ। ਭੀੜ ਨੇ 'ਰੱਬ ਮਹਾਨ ਹੈ' ਦੇ ਨਾਅਰੇ ਲਗਾਉਂਦਿਆਂ, ਕਾਰਾਂ ਦੇ ਹਾਰਨ ਵਜਾਉਂਦੇ ਹੋਏ ਅਤੇ ਗੋਲੀਬਾਰੀ ਕਰਦਿਆਂ ਅਸਦ ਵਿਰੋਧੀ ਨਾਅਰੇਬਾਜ਼ੀ ਵੀ ਕੀਤੀ। ਜਾਣਕਾਰੀ ਅਨੁਸਾਰ ਸਿਪਾਹੀ ਅਤੇ ਪੁਲਿਸ ਅਧਿਕਾਰੀ ਆਪਣੀਆਂ ਪੋਸਟਾਂ ਛੱਡ ਕੇ ਭੱਜ ਗਏ ਤੇ ਲੁਟੇਰੇ ਰੱਖਿਆ ਮੰਤਰਾਲੇ ਦੇ ਹੈਡਕੁਆਰਟਰ 'ਚ ਦਾਖਲ ਹੋ ਗਏ।

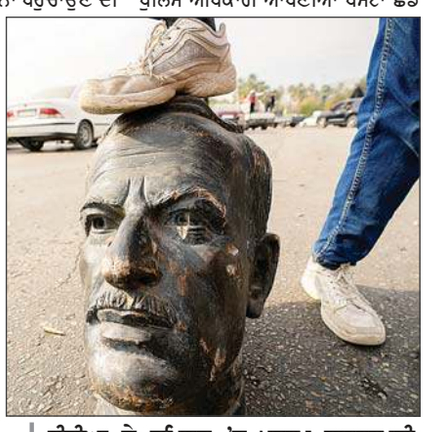

ਸੀਰੀਆ ਦੇ ਦਮਿਸ਼ਕ 'ਚ ਮਰਹੂਮ ਰਾਸ਼ਟਰਪਤੀ ਹਾਫੇਜ਼ ਅਸਦ ਦੀ ਟੁੱਟੇ ਹੋਏ ਬੁੱਤ 'ਤੇ ਪੈਰ ਰੱਖ ਕੇ ਖੜ੍ਹਾ ਬਾਗੀ ਸਮੂਹ ਨਾਲ ਸੰਬੰਧਤ ਇਕ ਵਿਅਕਤੀ।

ਸਾਡੇ ਨਾਗਰਿਕ ਸੁਰੱਖਿਅਤ-ਭਾਰਤ

ਦਮਿਸ਼ਕ ਸਥਿਤ ਭਾਰਤੀ ਦੂਤਾਵਾਸ ਨੇ ਇਕ ਬਿਆਨ 'ਚ ਕਿਹਾ ਕਿ ਦੂਤਾਵਾਸ ਸੀਰੀਆ 'ਚ ਮੌਜੂਦ ਸਾਰੇ ਭਾਰਤੀ ਨਾਗਰਿਕਾਂ ਦੇ ਸੰਪਰਕ 'ਚ ਹੈ ਅਤੇ ਉਹ ਸੁਰੱਖਿਅਤ ਹਨ। ਇਸ ਸਮੇਂ ਸੀਰੀਆ 'ਚ ਕਰੀਬ 90 ਭਾਰਤੀ ਨਾਗਰਿਕ ਹਨ, ਜਿਨ੍ਹਾਂ 'ਚ 14 ਸੰਯੁਕਤ ਰਾਸ਼ਟਰ ਸੰਗਠਨ 'ਚ ਕੰਮ ਕਰ ਰਹੇ ਹਨ।

ਸਿੱਧੇ ਤੌਰ 'ਤੇ ਦਖ਼ਲ ਨਹੀਂ ਦੇਵੇਗਾ ਰੂਸ

ਰੂਸ ਦੇ ਵਿਦੇਸ਼ ਮੰਤਰਾਲੇ ਨੇ ਦਾਅਵਾ ਕੀਤਾ ਹੈ ਕਿ ਬਸ਼ਰ ਅਸਦ ਨੇ ਸੀਰੀਆ ਛੱਡਦੇ ਹੋਏ ਸ਼ਾਂਤੀ ਨਾਲ ਸੱਤਾ ਦਾ ਤਬਾਦਲਾ ਕਰਨ ਲਈ ਹਿਦਾਇਤਾਂ ਦਿੱਤੀਆਂ ਹਨ। ਉਨ੍ਹਾਂ ਜਾਣਕਾਰੀ ਦਿੱਤੀ ਕਿ ਰੂਸ ਇਸ ਮਾਮਲੇ 'ਚ ਸਿੱਧੇ ਤੌਰ 'ਤੇ ਦਖਲ ਨਹੀਂ ਦੇਵਾਗਾ।

ਅਸਦ ਨੂੰ ਬਚਾਉਣ 'ਚ ਦਿਲਚਸਪੀ ਨਹੀਂ ਦਿਖਾ ਰਿਹਾ ਰੂਸ-ਟਰੰਪ

ਡੋਨਾਲਡ ਟਰੰਪ ਨੇ ਇਸ ਸੰਬੰਧੀ ਪ੍ਰਤੀਕੀਰਿਆ ਦਿੰਦੇ ਹੋਏ ਸੋਸ਼ਲ ਮੀਡੀਆ 'ਤੇ ਪੋਸਟ ਕੀਤਾ ਕਿ ਅਸਦ ਦਾ ਸਹਿਯੋਗੀ ਰੂਸ ਹੈ, ਰੂਸ ਨੇ ਕਈ ਸਾਲਾਂ ਤੱਕ ਸੀਰੀਆ ਦੀ ਰੱਖਿਆ ਕੀਤੀ ਹੈ ਪਰ ਉਹ ਇਨ੍ਹੀਂ ਦਿਨੀਂ ਯੂਕਰੇਨੀ ਯੁੱਧ 'ਚ ਉਲਝਿਆ ਹੋਇਆ ਹੈ। ਇਸ ਲਈ ਪੁਤਿਨ ਦੀ ਅਗਵਾਈ ਵਾਲਾ ਰੂਸ ਹੁਣ ਉਨ੍ਹਾਂ ਨੂੰ ਬਚਾਉਣ 'ਚ ਦਿਲਚਸਪੀ ਨਹੀਂ ਦਿਖਾ ਰਿਹਾ ਹੈ।

ਹਮਲਾਵਰ ਵਤੀਰਾ ਭਾਰਤ ਲਈ ਸ਼ਰਮਿੰਦਗੀ ਦੀ ਵਜ੍ਹਾ-ਸ਼ਸ਼ੀ ਥਰੂਰ ਨੇ ਭਾਜਪਾ 'ਤੇ ਕੱਸਿਆ ਨਿਸ਼ਾਨਾ

ਨਵੀਂ ਦਿੱਲੀ, 8 ਦਸੰਬਰ (ਏਜੰਸੀ)- ਅਮਰੀਕਾ ਨੇ ਸੱਤਾਧਾਰੀ ਭਾਰਤੀ ਜਨਤਾ ਪਾਰਟੀ ਦੇ ਉਨ੍ਹਾਂ ਦੋਸ਼ਾਂ ਨੂੰ ਖਾਰਜ ਕਰ ਦਿੱਤਾ ਕਿ ਭਾਰਤ ਨੂੰ ਅਸਥਿਰ ਕਰਨ ਦੀਆਂ ਕੋਸ਼ਿਸ਼ਾਂ ਪਿੱਛੇ ਅਮਰੀਕੀ 'ਡੀਪ ਸਟੇਟ' ਤੱਤ ਹਨ, ਜਿਸ ਮਗਰੋਂ ਸੀਨੀਅਰ ਕਾਂਗਰਸੀ ਆਗੂ ਸ਼ਸ਼ੀ ਥਰੂਰ ਨੇ ਅੱਜ ਭਾਜਪਾ 'ਤੇ ਨਿਸ਼ਾਨਾ ਕੱਸਦਿਆਂ ਕਿਹਾ ਕਿ ਇਹ ਹਮਲਾਵਰ ਵਤੀਰਾ ਭਾਰਤ ਲਈ ਸ਼ਰਮਿੰਦਗੀ ਦੀ ਗੱਲ ਹੈ। ਅਮਰੀਕਾ ਨੇ ਸਨਿਚਰਵਾਰ ਨੂੰ ਭਾਜਪਾ ਦੇ ਉਨ੍ਹਾਂ ਦੋਸ਼ਾਂ ਨੂੰ ਖ਼ਾਰਜ ਕਰ ਦਿੱਤਾ ਕਿ ਅਮਰੀਕੀ ਵਿਦੇਸ਼ ਮੰਤਰਾਲੇ ਵਲੋਂ ਫੰਡਿਡ ਸੰਸਥਾ ਅਤੇ ਅਮਰੀਕੀ 'ਡੀਪ ਸਟੇਟ' ਤੱਤ ਪ੍ਰਧਾਨ ਮੰਤਰੀ ਨਰਿੰਦਰ ਮੋਦੀ ਤੇ ਕਾਰੋਬਾਰੀ ਗੌਤਮ ਅਡਾਨੀ ਨੂੰ ਨਿਸ਼ਾਨਾ ਬਣਾ ਕੇ ਕੀਤੇ ਜਾ ਰਹੇ ਹਮਲਿਆਂ ਰਾਹੀਂ ਭਾਰਤ ਨੂੰ ਅਸਥਿਰ ਕਰਨ ਦੀਆਂ ਕੋਸ਼ਿਸ਼ਾਂ ਦੇ ਪਿੱਛੇ ਹਨ।

ਮਹਿਮਾਨ ਪੰਛੀਆਂ ਦੀ ਆਮਦ ਨਾਲ ਹਰੀਕੇ ਝੀਲ...

(ਸਫਾ 1 ਦੀ ਬਾਕੀ)

ਦਾ ਸਫ਼ਰ ਤੈਅ ਕਰਕੇ ਆਉਂਦੇ ਇਹ ਪੰਛੀ ਸਰਦੀ ਦਾ ਮੌਸਮ ਇਥੇ ਬਿਤਾਉਂਦੇ ਹਨ। ਇਨ੍ਹਾਂ ਪੰਛੀਆਂ ਦੇ ਆਉਣ ਦਾ ਮੁੱਖ ਕਾਰਨ ਇਹ ਹੈ ਕਿ ਯੂਰਪ ਦੇਸ਼ਾਂ ਵਿਚ ਬਹੁਤ ਜ਼ਿਆਦਾ ਠੰਢ ਪੈਣ ਕਾਰਨ ਝੀਲਾਂ ਜੰਮ ਜਾਂਦੀਆਂ ਹਨ ਤੇ ਉੱਥੇ ਇਨ੍ਹਾਂ ਪੰਛੀਆਂ ਦਾ ਜੀਵਨ ਬਸਰ ਕਰਨਾ ਔਖਾ ਹੋ ਜਾਂਦਾ ਹੈ। ਜਾਣਕਾਰੀ ਅਨੁਸਾਰ ਇਸ ਸਮੇਂ ਹਜ਼ਾਰਾਂ ਪ੍ਰਵਾਸੀ ਪੰਛੀ ਹਰੀਕੇ ਝੀਲ 'ਤੇ ਪੁੱਜ ਚੁੱਕੇ ਹਨ, ਜਿਨ੍ਹਾਂ ਵਿਚ ਨਾਰਥਨ ਸ਼ਵਲਰ, ਕੋਮਨ ਪੋਚਾਰਡ, ਰੈਡ ਕਰੱਸਟਰਡ ਪੋਚਾਰਡ, ਟਫਟਫ ਡੱਕ, ਗਡਵਾਲ, ਗ੍ਰੇਲੈਗ ਗੀਜ, ਬਾਰ ਹੈਡਿਡ ਗੀਜ, ਕੂਟ, ਲਿਟਲ ਗਰੈਬ ਅਤੇ ਮੋਲਾਰਡ ਆਦਿ ਪ੍ਰਮੁੱਖ ਹਨ।

ਸੈਲਾਨੀ ਤੱਕ ਸਕਦੇ ਹਨ ਨਜ਼ਦੀਕ ਤੋਂ ਪੰਛੀਆਂ ਦਾ ਨਜ਼ਾਰਾ

ਹਰੀਕੇ ਝੀਲ ਵਿਚ ਪੁੱਜੇ ਮਹਿਮਾਨ ਪੰਛੀਆਂ ਦਾ ਨਜ਼ਾਰਾ ਨੇੜੇ ਤੋਂ ਤੱਕਣ ਲਈ ਹਰ ਸਾਲ ਸੈਲਾਨੀ ਦੇਸ਼-ਵਿਦੇਸ਼ ਤੋਂ ਪਹੁੰਚਦੇ ਹਨ। ਸੈਲਾਨੀ ਹਰੀਕੇ ਹੈੱਡ ਵਰਕਸ ਨਜ਼ਦੀਕ ਹਰੀਕੇ ਝੀਲ ਦੇ ਐਂਟਰੀ ਪੁਆਇੰਟ 'ਤੇ ਬਣੀ ਲੱਕੜ ਵਾਲੀ ਚੈਕ ਪੋਸਟ 'ਤੇ ਟਿਕਟ ਲੈ ਕੇ ਝੀਲ ਅੰਦਰ ਦਾਖ਼ਲ ਹੋ ਸਕਦੇ ਹਨ ਅਤੇ ਵਿਭਾਗ ਵਲੋਂ ਸੈਲਾਨੀਆਂ ਲਈ 20 ਰੁਪਏ ਐਂਟਰੀ ਟਿਕਟ ਰੱਖੀ ਗਈ ਹੈ।

ਪ੍ਰਵਾਸੀ ਪੰਛੀਆਂ ਦੀ ਸੁਰੱਖਿਆ ਲਈ ਦਿਨ ਰਾਤ ਗਸ਼ਤ-ਕਮਲਜੀਤ ਸਿੰਘ

ਜੰਗਲੀ ਜੀਵ ਤੇ ਵਣ ਵਿਭਾਗ ਹਰੀਕੇ ਦੇ ਰੇਂਜ ਅਫ਼ਸਰ ਕਮਲਜੀਤ ਸਿੰਘ ਨੇ ਦੱਸਿਆ ਕਿ ਆਉਂਦੇ ਦਿਨਾਂ ਦੌਰਾਨ ਪ੍ਰਵਾਸੀ ਪੰਛੀਆਂ ਦੀ ਆਮਦ ਵਿਚ ਭਾਰੀ ਵਾਧਾ ਹੋਣ ਦੀ ਸੰਭਾਵਨਾ ਹੈ। ਉਨ੍ਹਾਂ ਕਿਹਾ ਕਿ ਵਿਭਾਗ ਵਲੋਂ ਪ੍ਰਵਾਸੀ ਪੰਛੀਆਂ ਦੀ ਸੁਰੱਖਿਆ ਨੂੰ ਲੈ ਕੇ ਦਿਨ ਰਾਤ ਗਸ਼ਤ ਕੀਤੀ ਜਾ ਰਹੀ ਹੈ।

ਸ਼ਿਮਲਾ, ਕੁਫ਼ਰੀ ਤੇ ਲਾਹੌਲ-ਸਪੀਤੀ 'ਚ ਮੌਸਮ ਦੀ ਪਹਿਲੀ ਬਰਫ਼ਬਾਰੀ

ਮੈਦਾਨੀ ਇਲਾਕਿਆਂ 'ਚ ਠੰਢ ਵਧੀ

ਸ਼ਿਮਲਾ, 8 ਦਸੰਬਰ (ਏਜੰਸੀ)-ਸ਼ਿਮਲਾ ਅਤੇ ਨਾਲ ਲਗਦੇ ਸੈਰ-ਸਪਾਟਾ ਕਸਬਿਆਂ ਕੁਫਰੀ ਤੇ ਫਾਗੂ 'ਚ ਮੌਸਮ ਦੀ ਪਹਿਲੀ ਬਰਫ਼ਬਾਰੀ ਹੋਈ, ਜਦਕਿ ਹਿਮਾਚਲ ਪ੍ਰਦੇਸ਼ ਦੇ ਕਬਾਇਲੀ ਲਾਹੌਲ ਤੇ ਸਪਿਤੀ ਜ਼ਿਲ੍ਹੇ ਦੇ ਉੱਚੇ ਇਲਾਕਿਆਂ 'ਚ ਰੁਕ-ਰੁਕ ਕੇ ਹੋ ਰਹੀ ਬਰਫ਼ਬਾਰੀ ਨਾਲ ਲਗਦੀਆਂ ਘਾਟੀਆਂ 'ਚ ਠੰਢ ਵਧ ਗਈ ਹੈ। ਬਰਫ਼ਬਾਰੀ ਕਾਰਨ ਮੈਦਾਨੀ ਇਲਾਕਿਆਂ 'ਚ ਵੀ ਠੰਢ ਨੇ ਜ਼ੋਰ ਫੜ ਲਿਆ ਹੈ। ਓਧਰ ਲਾਹੌਲ ਨੂੰ ਬਰਫ਼ ਦੀ ਪਤਲੀ ਪਰਤ ਨੇ ਢੱਕਿਆ ਹੋਇਆ ਹੈ, ਜਿਸ ਨਾਲ ਆਵਾਜਾਈ ਪ੍ਰਭਾਵਿਤ ਹੋ ਰਹੀ ਹੈ, ਕਿਉਂਕਿ ਤਿਲਕਣ ਭਰੀ ਸੜਕ ਨੇ ਆਉਣ-ਜਾਣ ਨੂੰ ਖ਼ਤਰਨਾਕ ਬਣਾ ਦਿੱਤਾ ਹੈ। ਉੱਚੇ ਪਹਾੜੀ ਰਾਹਾਂ ਤੇ ਹੋਰ ਉੱਚਾਈ ਵਾਲੇ ਕਬਾਇਲੀ ਖੇਤਰਾਂ 'ਚ ਵੀ ਤਾਜ਼ਾ ਬਰਫ਼ਬਾਰੀ ਹੋਈ ਹੈ। ਮੌਸਮ ਵਿਭਾਗ ਨੇ ਸੂਬੇ ਦੇ ਵੱਖ-ਵੱਖ ਥਾਵਾਂ 'ਤੇ ਹੋਰ ਬਰਫ਼ਬਾਰੀ ਤੇ ਮੀਂਹ ਪੈਣ ਦੀ ਭਵਿੱਖਬਾਣੀ ਕੀਤੀ ਹੈ।

ਨਿਗਮ, ਕੌਂਸਲ ਤੇ ਨਗਰ...

(ਸਫਾ 1 ਦੀ ਬਾਕੀ)

ਦੇ ਖ਼ਰਚਿਆਂ ਦੀ ਸੀਮਾ ਬਾਰੇ ਗੱਲ ਕਰਦਿਆਂ ਦੱਸਿਆ ਕਿ ਨਗਰ ਨਿਗਮ ਲਈ 4,00,000 ਰੁਪਏ, ਨਗਰ ਕੌਂਸਲ ਕਲਾਸ-1 ਲਈ 3,60,000 ਰੁਪਏ, ਨਗਰ ਕੌਂਸਲ ਕਲਾਸ-2 ਲਈ 2,30,000 ਰੁਪਏ ਤੇ ਨਗਰ ਕੌਂਸਲ ਕਲਾਸ-3 ਲਈ 2,00,000 ਰੁਪਏ ਨੋਟੀਫਾਈ ਕੀਤੀ ਗਈ ਹੈ। ਨਗਰ ਪੰਚਾਇਤ ਲਈ ਚੋਣ ਲੜ ਰਹੇ ਉਮੀਦਵਾਰ ਲਈ ਖ਼ਰਚੇ ਦੀ ਸੀਮਾ 1,40,000 ਰੁਪਏ ਨੋਟੀਫਾਈ ਕੀਤੀ ਗਈ ਹੈ। ਚੌਧਰੀ ਨੇ ਕਿਹਾ ਕਿ ਆਜ਼ਾਦਾਨਾ ਤੇ ਸ਼ਾਂਤੀਪੂਰਨ ਢੰਗ ਨਾਲ ਚੋਣਾਂ ਨੂੰ ਨੇਪਰੇ ਚਾੜ੍ਹਨ ਲਈ ਸਾਰੇ ਪ੍ਰਬੰਧ ਮੁਕੰਮਲ ਕੀਤੇ ਜਾ ਚੁੱਕੇ ਹਨ। ਨਾਲ ਉਨ੍ਹਾਂ ਇਹ ਵੀ ਜਾਣਕਾਰੀ ਦਿੱਤੀ ਕਿ 25 ਆਈ.ਪੀ.ਐਸ/ਪੀ.ਸੀ.ਐਸ ਅਫ਼ਸਰਾਂ ਨੂੰ ਜਿਨ੍ਹਾਂ ਜ਼ਿਲ੍ਹਿਆਂ 'ਚ ਚੋਣ ਹੋਣੀ ਹੈ ਉਥੇ ਜਨਰਲ ਆਬਜ਼ਰਵਰ ਵਜੋਂ ਵੀ ਨਿਯੁਕਤ ਕੀਤਾ ਜਾਵੇਗਾ।

ਕੈਨੇਡਾ 'ਚ ਪੰਜਾਬੀ ਵਿਦਿਆਰਥੀ...

(ਸਫਾ 1 ਦੀ ਬਾਕੀ)

ਸੀ.ਸੀ.ਟੀ.ਵੀ. 'ਚ ਤਿੰਨ ਵਿਅਕਤੀ ਹਰਸ਼ਨਦੀਪ ਨੂੰ ਪੌੜੀਆਂ ਤੋਂ ਹੇਠਾਂ ਧੱਕਦੇ ਦਿਖਾਈ ਦਿੰਦੇ ਹਨ, ਜਿਨ੍ਹਾਂ 'ਚੋਂ ਇਕ ਨੇ ਪਿੱਛੇ ਤੋਂ ਉਸ ਦੇ ਗੋਲੀ ਮਾਰ ਦਿੱਤੀ। ਸਥਾਨਕ ਪੁਲਿਸ ਨੇ 2 ਸ਼ੱਕੀਆਂ ਨੂੰ ਫੜ ਲਿਆ, ਜਿਨ੍ਹਾਂ ਦੀ ਪਛਾਣ 30 ਸਾਲਾ ਇਵਾਨ ਰੇਨ ਤੇ ਜੂਡਿਥ ਸੌਲਟੌਕਸ ਵਜੋਂ ਹੋਈ ਹੈ। ਦੋਵਾਂ 'ਤੇ ਪਹਿਲਾ ਦਰਜਾ ਹੱਤਿਆ ਦਾ ਦੋਸ਼ ਲਗਾਇਆ ਗਿਆ ਹੈ।

ਮੌਸਮ 09.12.2024

ਚੰਡੀਗੜ੍ਹ	ਤਾਪਮਾਨ
ਵੱਧ ਤੋਂ ਵੱਧ	20.0 ਸੈਂ:
ਘੱਟ ਤੋਂ ਘੱਟ	07.0 ਸੈਂ:
ਅੰਮ੍ਰਿਤਸਰ	**ਤਾਪਮਾਨ**
ਵੱਧ ਤੋਂ ਵੱਧ	19.0 ਸੈਂ:
ਘੱਟ ਤੋਂ ਘੱਟ	06.0 ਸੈਂ:
ਜਲੰਧਰ	**ਤਾਪਮਾਨ**
ਵੱਧ ਤੋਂ ਵੱਧ	19.0 ਸੈਂ:
ਘੱਟ ਤੋਂ ਘੱਟ	06.0 ਸੈਂ:
ਬਠਿੰਡਾ	**ਤਾਪਮਾਨ**
ਵੱਧ ਤੋਂ ਵੱਧ	20.0 ਸੈਂ:
ਘੱਟ ਤੋਂ ਘੱਟ	07.0 ਸੈਂ:
ਲੁਧਿਆਣਾ	**ਤਾਪਮਾਨ**
ਵੱਧ ਤੋਂ ਵੱਧ	20.0 ਸੈਂ:
ਘੱਟ ਤੋਂ ਘੱਟ	07.0 ਸੈਂ:

ਦਿਨ ਦੀ ਲੰਬਾਈ 10 ਘੰਟੇ 10 ਮਿੰਟ

ਸੂਰਜ ਚੜਨ ਦਾ ਸਮਾਂ ਸਵੇਰੇ 7:15:48 ਸਕਿੰਟ
ਸੂਰਜ ਡੁੱਬਣ ਦਾ ਸਮਾਂ ਸ਼ਾਮ 5:26:31 ਸਕਿੰਟ

ਭਵਿੱਖਬਾਣੀ

ਕਈ ਥਾਵਾਂ 'ਤੇ ਬੱਦਲਵਾਈ ਤੇਜ਼ ਹਨੇਰੀ ਦੇ ਨਾਲ ਮੀਂਹ ਪੈਣ ਦੀ ਸੰਭਾਵਨਾ।

'ਇੰਡੀਆ' ਗੱਠਜੋੜ ਦੀ ਕਮਾਨ ਸੰਭਾਲਣ ਲਈ ਮਮਤਾ ਬੈਨਰਜੀ ਸਭ ਤੋਂ ਢੁੱਕਵੀਂ ਨੇਤਾ-ਤ੍ਰਿਣਮੂਲ

ਨਵੀਂ ਦਿੱਲੀ, 8 ਦਸੰਬਰ (ਪੀ. ਟੀ. ਆਈ.)-ਤ੍ਰਿਣਮੂਲ ਕਾਂਗਰਸ ਨੇ ਆਪਣੀ ਮੁਖੀ ਮਮਤਾ ਬੈਨਰਜੀ ਨੂੰ 'ਇਡੀਆ' ਗੱਠਜੋੜ ਦੀ ਨੇਤਾ ਬਣਾਉਣ ਦੀ ਮੰਗ ਦੀ ਜ਼ੋਰਦਾਰ ਵਕਾਲਤ ਕੀਤੀ ਹੈ। ਪਾਰਟੀ ਦੇ ਸੰਸਦ ਮੈਂਬਰ ਕੀਰਤੀ ਆਜ਼ਾਦ ਨੇ ਕਿਹਾ ਕਿ ਉਹ ਇਸ ਅਹੁਦੇ ਲਈ ਸਭ ਤੋਂ ਢੁਕਵੀਂ ਹੈ, ਕਿਉਂਕਿ ਉਹ ਇਕਲੌਤੀ ਨੇਤਾ ਹੈ, ਜਿਸ ਨੇ ਭਾਜਪਾ ਨੂੰ ਵਾਰ-ਵਾਰ ਹਰਾਇਆ ਹੈ। ਪੱਛਮੀ ਬੰਗਾਲ ਦੀ ਮੁੱਖ ਮੰਤਰੀ ਬੈਨਰਜੀ ਦੇ ਬਿਆਨ ਨੇ ਵਿਰੋਧੀ ਗੱਠਜੋੜ ਦੀ ਕਮਾਨ ਸੰਭਾਲਣ ਦੇ ਉਸ ਦੇ ਇਰਾਦੇ ਦੀ ਪ੍ਰੋੜਤਾ ਕਰਦੇ ਹੋਏ ਐਨ.ਸੀ.ਪੀ. (ਐਸ.ਪੀ.) ਦੇ ਮੁਖੀ ਸ਼ਰਦ ਪਵਾਰ ਦਾ ਸਮਰਥਨ ਕੀਤਾ, ਜਿਨ੍ਹਾਂ ਉਸ ਨੂੰ ਇਕ ਸਮਰੱਥ ਨੇਤਾ ਦੱਸਿਆ ਸੀ, ਜਦਕਿ ਰਾਸ਼ਟਰੀ ਜਨਤਾ ਦਲ (ਆਰ.ਜੇ.ਡੀ.) ਦੇ ਨੇਤਾ ਤੇਜਸਵੀ ਯਾਦਵ ਨੇ ਜ਼ੋਰ ਦੇ ਕੇ ਕਿਹਾ ਕਿ ਫੈਸਲਾ ਸਹਿਮਤੀ ਨਾਲ ਹੋਣਾ ਚਾਹੀਦਾ ਹੈ। ਕੀਰਤੀ ਯਾਦਵ ਨੇ ਕੋਲਕਾਤਾ 'ਚ ਪੱਤਰਕਾਰਾਂ ਨਾਲ ਗੱਲਬਾਤ ਕਰਦਿਆਂ ਕਿਹਾ ਕਿ ਮਮਤਾ ਬੈਨਰਜੀ ਦੇ ਸਮੂਹ ਦੀ ਅਗਵਾਈ ਕਰਨ ਨੂੰ ਲੈ ਕੇ ਸਾਡੇ ਕੋਲ ਕੋਈ ਮੁੱਦਾ ਨਹੀਂ ਹੈ ਪਰ ਭਾਜਪਾ ਵਿਰੋਧੀ ਗੱਠਜੋੜ 'ਚ ਬਹੁਤ ਸਾਰੇ ਸੀਨੀਅਰ ਨੇਤਾਵਾਂ ਨੂੰ ਧਿਆਨ 'ਚ ਰੱਖਦੇ ਹੋਏ ਨੇਤਾ ਚੁਣਨ 'ਤੇ ਇਕੱਠੇ ਬੈਠਣ ਤੇ ਸਮੂਹਿਕ ਫੈਸਲਾ ਲੈਣ ਦੀ ਜ਼ਰੂਰਤ ਹੈ। ਜ਼ਿਕਰਯੋਗ ਹੈ ਕਿ ਬੀਤੇ ਦਿਨ ਇਕ ਖ਼ਬਰ ਚੈਨਲ ਨੂੰ ਦਿੱਤੇ ਇੰਟਰਵਿਊ 'ਚ ਮਮਤਾ ਬੈਨਰਜੀ ਨੇ ਵਿਰੋਧੀ 'ਇੰਡੀਆ' ਗੱਠਜੋੜ ਦੇ ਕੰਮਕਾਜ 'ਤੇ ਅਸੰਤੁਸ਼ਟੀ ਜ਼ਾਹਰ ਕੀਤੀ ਸੀ ਅਤੇ ਮੌਕਾ ਮਿਲਣ 'ਤੇ ਗੱਠਜੋੜ ਦੀ ਕਮਾਨ ਸੰਭਾਲਣ ਲਈ ਤਿਆਰ ਹੋਣ ਦਾ ਸੰਕੇਤ ਦਿੱਤਾ ਸੀ। ਉਨ੍ਹਾਂ ਕਿਹਾ ਸੀ ਕਿ ਉਹ ਪੱਛਮੀ ਬੰਗਾਲ ਦੀ ਮੁੱਖ ਮੰਤਰੀ ਵਜੋਂ ਆਪਣੀ ਭੂਮਿਕਾ ਨੂੰ ਜਾਰੀ ਰੱਖਦੇ ਹੋਏ ਵਿਰੋਧੀ ਮੋਰਚੇ ਨੂੰ ਚਲਾਉਣ ਦੀ ਦੋਹਰੀ ਜ਼ਿੰਮੇਵਾਰੀ ਸੰਭਾਲ ਸਕਦੇ ਹਨ।

ਪੀ.ਐਸ.ਯੂ. ਦਾ ਸੀਨੀਅਰ ਅਧਿਕਾਰੀ 10 ਲੱਖ ਦੀ ਰਿਸ਼ਵਤ ਸਮੇਤ ਗ੍ਰਿਫ਼ਤਾਰ

ਨਵੀਂ ਦਿੱਲੀ, 8 ਦਸੰਬਰ (ਪੀ. ਟੀ. ਆਈ.)-ਸੀ.ਬੀ.ਆਈ. ਨੇ ਰਿਸ਼ਵਤ ਦੇ ਇਕ ਮਾਮਲੇ 'ਚ ਕੇਂਦਰੀ ਪੀ.ਐਸ.ਯੂ. ਬ੍ਰਿਜ ਐਂਡ ਰੂਫ ਕੰਪਨੀ (ਇੰਡੀਆ) ਲਿਮਟਿਡ ਦੇ ਇਕ ਸੀਨੀਅਰ ਅਧਿਕਾਰੀ ਚੰਚਲ ਮੁਖਰਜੀ ਨੂੰ ਗ੍ਰਿਫ਼ਤਾਰ ਕੀਤਾ ਹੈ। ਅਧਿਕਾਰੀਆਂ ਨੇ ਦੱਸਿਆ ਕਿ ਭੁਵਨੇਸ਼ਵਰ 'ਚ ਉਸ ਦੀ ਲਗਜ਼ਰੀ ਕਾਰ 'ਚੋਂ 10 ਲੱਖ ਰੁਪਏ ਜ਼ਬਤ ਕੀਤੇ ਗਏ ਹਨ। ਉਨ੍ਹਾਂ ਦੱਸਿਆ ਕਿ ਇਸ ਤੋਂ ਇਲਾਵਾ 2 ਹੋਰ ਵਿਅਕਤੀਆਂ ਪੈਂਟਾ ਏ ਸਟੂਡੀਓ ਪ੍ਰਾਈਵੇਟ ਲਿਮਟਿਡ ਦੇ ਡਾਇਰੈਕਟਰ ਸੰਤੋਸ਼ ਮੋਹਰਾਣਾ ਤੇ ਇਕ ਦੇਬਾਦੱਤਾ ਮਹਾਪਾਤਰਾ ਨੂੰ ਵੀ ਮੁਖਰਜੀ ਨੂੰ ਰਿਸ਼ਵਤ ਦੇਣ ਦੇ ਦੋਸ਼ 'ਚ ਗ੍ਰਿਫ਼ਤਾਰ ਕੀਤਾ ਗਿਆ ਹੈ। ਸੀ.ਬੀ.ਆਈ. ਦੇ ਅਨੁਸਾਰ ਮੁਲਜ਼ਮ ਕਥਿਤ ਤੌਰ 'ਤੇ ਭ੍ਰਿਸ਼ਟ ਤੇ ਗੈਰ-ਕਾਨੂੰਨੀ ਗਤੀਵਿਧੀਆਂ 'ਚ ਸ਼ਾਮਿਲ ਸਨ।

ਕਾਂਗਰਸ ਵਲੋਂ ਭਾਰਤ-ਚੀਨ...

(ਸਫਾ 1 ਦੀ ਬਾਕੀ)

ਪਹਿਲਾਂ ਦੀ 'ਪੁਰਾਣੀ ਆਮ ਸਥਿਤੀ' ਦੀ ਜਗ੍ਹਾ 'ਨਵੀਂ ਆਮ ਸਥਿਤੀ' ਤੇ ਸਹਿਮਤ ਹੋ ਗਈ ਹੈ। ਕਾਂਗਰਸ ਦੇ ਜਨਰਲ ਸਕੱਤਰ (ਸੰਚਾਰ ਇੰਚਾਰਜ) ਜੈਰਾਮ ਰਮੇਸ਼ ਨੇ ਕਿਹਾ ਕਿ ਭਾਰਤ-ਚੀਨ ਸੰਬੰਧਾਂ 'ਤੇ ਸੰਸਦ 'ਚ ਚਰਚਾ